

# La palma de aceite en el departamento de Cundinamarca en 2023

 **0,1%** de la producción nacional de aceite de palma crudo (APC)

La productividad para el año fue de **0,53 (t/ha)**; sin embargo, este valor no refleja la realidad del departamento dado que la mayor área en producción se procesa en las plantas de beneficio del departamento del Meta.



**5.419**  
Hectáreas sembradas  
**86,7%** en producción  
**13,3%** en desarrollo



**10**  
Palmicultores\*

**10%** de pequeña escala  
**50%** de mediana escala  
**30%** de gran escala

## Municipios

- 1** Paratebueno
- 2** Puerto Salgar

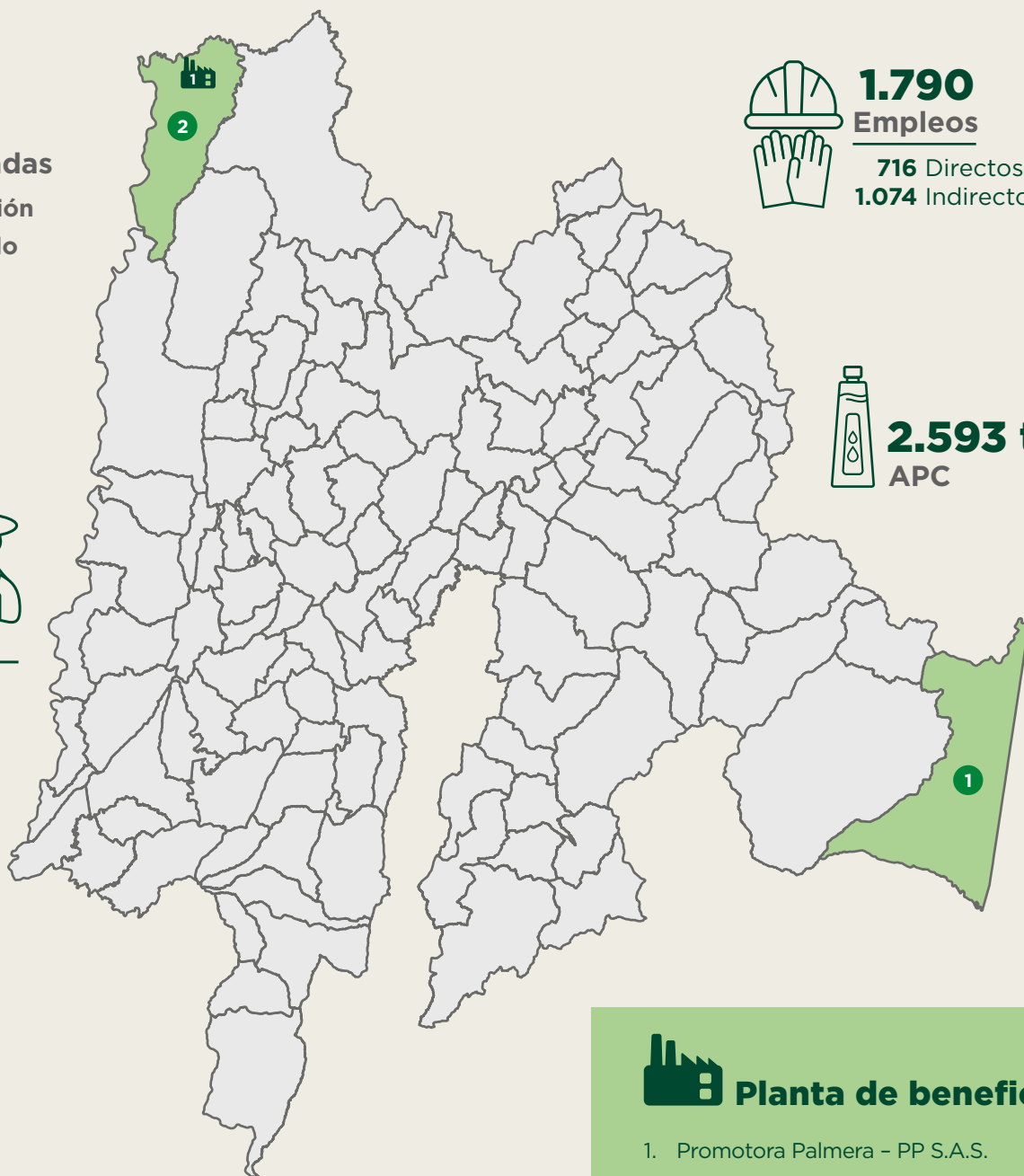

## Planta de beneficio

- 1. Promotora Palmera - PP S.A.S.

**Fedepalma y los palmicultores trabajan de la mano con las autoridades regionales, la academia y otros actores presentes en la región en:**

 Acompañamiento en los escenarios de planeación regional y municipal tales como: **POT, POMCA, PDEA, PIDARET, PDD, entre otros.**

 **Formulación y acompañamiento de los proyectos en ciencia y tecnología** (Fondo CTeI del Sistema General de Regalías)

 **Formulación y acompañamiento de los proyectos de competitividad y productividad**, desarrollo sostenible y desarrollo social que impacten al sector.

Esperamos ser un aliado estratégico para las administraciones regionales y contribuir activamente a alcanzar los propósitos que se han establecido, de forma que mejore el desarrollo y bienestar de cada región

Ante cualquier inquietud o información adicional, favor dirigirse a María Paula Gómez Ramírez, gerente regional, al correo electrónico: [mpgomez@fedepalma.org](mailto:mpgomez@fedepalma.org) o al celular 3156149557. Y a Adriana Marcela Toro, gerente regional para el municipio de Puerto Salgar al correo electrónico: [atoro@fedepalma.org](mailto:atoro@fedepalma.org) o al celular 3114658491.

CIFRAS A DICIEMBRE 2023

Fuente: Fedepalma-Sispa, Registro Nacional de Palmicultores

\* El 10% restante, corresponde a plantas de beneficio sin cultivo.